

ภาพถ่ายแสดงการปฏิบัติตามมาตรการฯ ของโครงการลุมพินี วิลล์ จรัญ-ไฟฉาย



ภาพที่ 1 ปรับสภาพโครงการภายในขอบเขตที่ดินเท่านั้น



ภาพที่ 2 รั้ว Metal Sheet ด้านหน้าโครงการ และติดตั้งรั้วผ้าใบโดยรอบบริเวณพื้นที่โครงการ



ภาพที่ 3 การจัดระเบียบภายในพื้นที่โครงการ



ภาพที่ 4 ห้องเก็บวัสดุก่อสร้างและมีการดูแลอย่างเป็นระบบ



ภาพที่ 5 วิศวกรควบคุมการก่อสร้าง

ภาพที่ 6 ป้ายแสดงรายละเอียดของโครงการ



ภาพที่ 7 เจ้าหน้าที่โครงการเข้าพบบ้านข้างเคียง

ภาพที่ 8 กล่องรับความคิดเห็นบริเวณหน้าโครงการ พร้อมเบอร์ติดต่อ

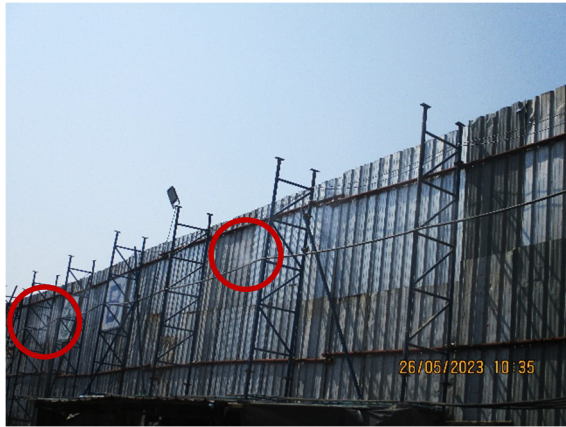

ภาพที่ 9 ติดตั้งสเปรย์น้ำ



ภาพที่ 10 การฉีดพรมน้ำบริเวณที่ก่อให้เกิดฝุ่น



ภาพที่ 11 การล้างทำความสะอาดพื้นที่ก่อสร้าง



ภาพที่ 12 การติดตั้ง Mesh Sheet คลุมตัวอาคาร



ภาพที่ 13 ปิดคลุมวัสดุก่อสร้างที่มีฝุ่นอย่างมิดชิด



ภาพที่ 14 คนงานทำความสะอาดบริเวณทางเข้า-ออก



ภาพที่ 15 คนงานคอยฉีดล้างทำความสะอาดล้อรถ



ภาพที่ 16 ป้ายความเร็วไม่เกิน 20 กิโลเมตร/ชั่วโมง



ภาพที่ 17 การปิดคลุมกระบะรถบรรทุก



ภาพที่ 18 พื้นที่พักขยะและเศษวัสดุที่เหลือจากการก่อสร้าง



ภาพที่ 19 รถบรรทุกปูนซีเมนต์แบบสำเร็จรูปพร้อมใช้งาน



ภาพที่ 20 พื้นที่เก็บปูนซีเมนต์



ภาพที่ 21 สถานะโครงการเมื่อช่วงเดือน พฤษภาคม 2566 โครงการดำเนินกิจกรรมในช่วงฐานรากเสร็จเรียบร้อยแล้ว



ภาพที่ 22 การลำเลียงวัสดุก่อสร้างขนาดใหญ่โดยใช้เครนยก



ภาพที่ 23 พื้นที่สำหรับกองเก็บเศษวัสดุเหลือใช้



โรงเรียนสุวรรณ



พื้นที่โครงการ

ภาพที่ 24 ติดตั้งเครื่องตรวจวัดคุณภาพอากาศ



ภาพที่ 25 การป้องกันฝุ่นละอองให้กับโรงเรียนสุวรรณ

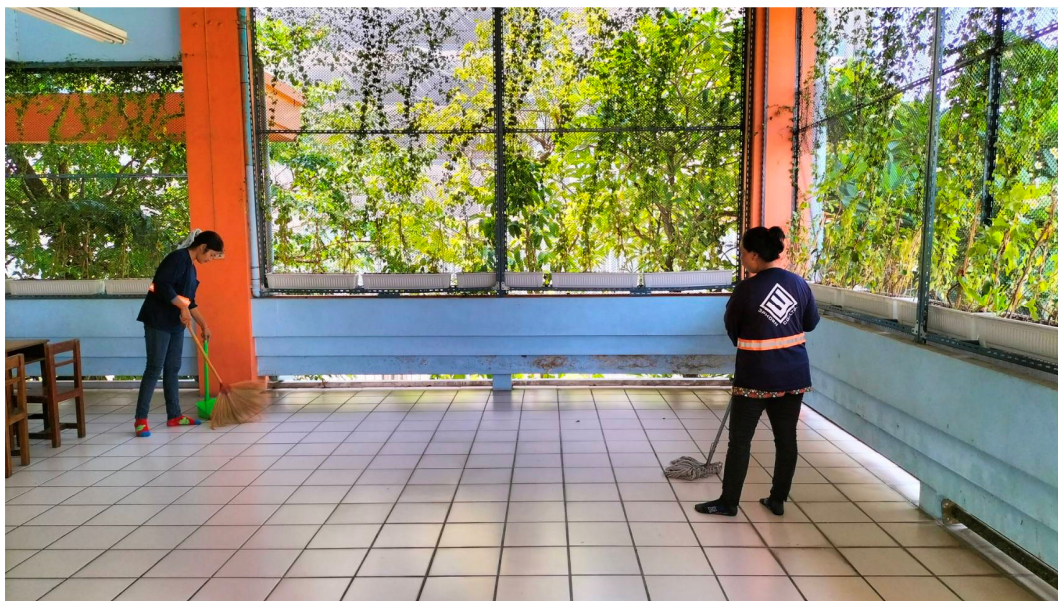

ภาพที่ 26 ทีมคนงานเข้าไปทำความสะอาดภายในบริเวณโรงเรียนสุวรรณ



ภาพที่ 27 เจ้าหน้าที่เข้าพบตัวแทนโรงเรียนศุภวรรณ



ภาพที่ 28 เจ้าหน้าที่ตรวจสอบสภาพของเครื่องจักร



ภาพที่ 29 การติดตั้งผนังสำเร็จของอาคาร



ภาพที่ 30 ป้ายกำหนดช่วงเวลาในการทำงาน



โรงเรียนศุภวรรณ



พื้นที่โครงการ

ภาพที่ 31 ติดตั้งเครื่องตรวจวัดเสียง

	
<p>โรงเรียนสุวรรณ</p>	<p>พื้นที่โครงการ</p>
<p>ภาพที่ 32 ติดตั้งเครื่องตรวจวัดความสั่นสะเทือน</p>	
	
<p>ภาพที่ 33 วิศวกรของโครงการเข้าไปติดตามตรวจสอบผลกระทบอาคารข้างเคียง</p>	
	
<p>ภาพที่ 34 โครงการดำเนินการแก้ไข/ซ่อมแซม อาคารข้างเคียงที่ได้รับผลกระทบ</p>	



ภาพที่ 35 ห้องน้ำ ห้องส้วมคนงาน



ภาพที่ 36 ถังบำบัดน้ำเสียสำเร็จรูปรองรับน้ำเสียจากห้องน้ำ

ภาพที่ 37 พื้นที่สำหรับจอดรถบรรทุก



ภาพที่ 38 พื้นที่สำหรับกลับรถภายในโครงการ

ภาพที่ 39 เจ้าหน้าที่อำนวยความสะดวกหน้าโครงการ



ภาพที่ 40 ป้ายสัญญาณจราจรและป้ายเตือนขณะทำงาน



ภาพที่ 41 คนงานทำความสะอาดบริเวณทางเข้า-ออก
โครงการ



ภาพที่ 42 ติดตั้งอุปกรณ์การจ่ายไฟฟ้าถูกต้องตามมาตรฐาน



ภาพที่ 43 ติดตั้งป้ายเตือนอันตรายบริเวณตู้ไฟฟ้าชั่วคราว



ภาพที่ 44 ถังรองรับมูลฝอยภายในพื้นที่ก่อสร้าง



ภาพที่ 45 คนงานเก็บขยะและเศษวัสดุจากกิจกรรมก่อสร้างประจำวัน



ภาพที่ 46 กิจกรรม Morning Talk



ภาพที่ 47 ถังสำรองน้ำใช้ในพื้นที่ก่อสร้าง

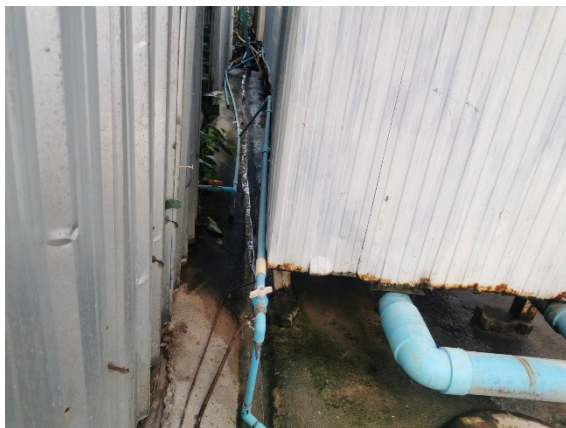

ภาพที่ 48 ร่องระบายน้ำภายในโครงการ



ภาพที่ 49 บ่อรับน้ำจากการก่อสร้างเพื่อตกตะกอน



ภาพที่ 50 ทีมคนงานทำความสะอาดถนนบริเวณพื้นที่ติดโครงการ



ภาพที่ 51 กิจกรรมอบรม Safety Talk



ภาพที่ 52 แผนผังการแจ้งเหตุฉุกเฉิน



ภาพที่ 53 กิจกรรมอบรมการใช้ถังดับเพลิง



ภาพที่ 54 ติดตั้งถังดับเพลิงตามจุดที่เสี่ยงต่อการเกิดเหตุ



ภาพที่ 55 พื้นที่สำหรับเก็บเชื้อเพลิงและวัสดุไวไฟ

ภาพที่ 56 ป้ายห้ามสูบบุหรี่



ภาพที่ 57 ติดป้ายแนะนำการใช้อุปกรณ์

ภาพที่ 58 เจ้าหน้าที่ตรวจเช็คระบบป้องกันอัคคีภัย



ภาพที่ 59 ป้ายแสดงเส้นทางอพยพ

ภาพที่ 60 น้ำดื่มสำหรับคนงาน

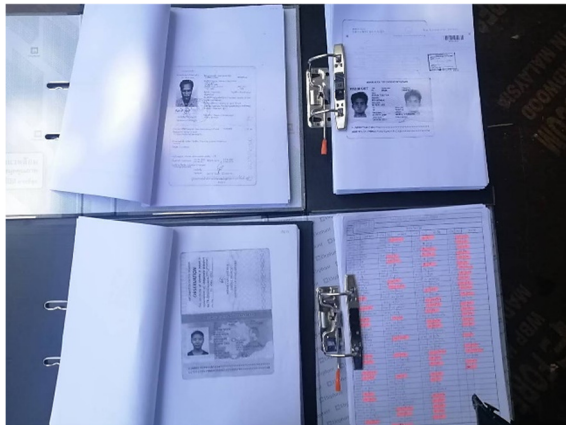

ภาพที่ 61 แฟ้มเก็บประวัติคนงาน

ภาพที่ 62 ป้ายกำหนดกฎระเบียบในบ้านพักคนงาน

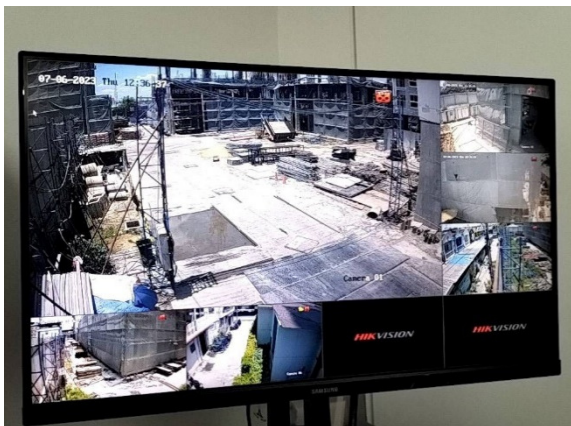

ภาพที่ 63 ติดตั้งไฟฟ้าส่องสว่างตามแนวรั้วของโครงการ

ภาพที่ 64 ติดตั้งกล้อง CCTV ภายในพื้นที่โครงการ

	
<p>ภาพที่ 65 เจ้าหน้าที่เข้าตรวจสอบความเรียบร้อยบ้านพักคนงาน</p>	
	
<p>ภาพที่ 66 คนงานสวมใส่อุปกรณ์ป้องกันส่วนบุคคลขณะปฏิบัติงาน</p>	<p>ภาพที่ 67 อุปกรณ์ป้องกันอันตรายส่วนบุคคลสำหรับคนงาน</p>
	
<p>ภาพที่ 68 อุปกรณ์ปฐมพยาบาลเบื้องต้น</p>	<p>ภาพที่ 69 ใช้นั่งร้านตามมาตรฐานขณะทำงานบนที่สูง</p>



ภาพที่ 70 ราวกันตกส่วนที่เป็นระเบียบ



ภาพที่ 71 ตาข่ายนิรภัยบริเวณที่ไม่มีผนังกัน



ภาพที่ 72 จป.วิชาชีพ / จป. หัวหน้างาน ประจำโครงการ



ภาพที่ 73 ป้ายกำหนดการแต่งกายของคณงานในพื้นที่
ก่อสร้าง



ภาพที่ 74 ที่แขวนสัมภาระให้คณงาน



ภาพที่ 75 ตรวจสอบสุขภาพของคณงานประจำปี

	
<p>ภาพที่ 76 การฉีดพ่นฆ่าเชื้อโรคในบ้านพักคนงาน</p>	<p>ภาพที่ 77 คนงานคอยดูแลรักษาความสะอาดห้องน้ำ ห้อง ส้วมบริเวณบ้านพักคนงาน</p>
	
<p>ภาพที่ 78 การตรวจ ATK สัปดาห์ละ 1 ครั้ง</p>	<p>ภาพที่ 79 การวัดอุณหภูมิก่อนเข้าปฏิบัติงาน</p>
 <p>เครือข่าย: 26 พ.ค. 2566 9 นาฬิกา 47 นาที 02 วินาที GMT+7 47P 658962 1520212</p>	
<p>ภาพที่ 80 Chain Link ยื่นจากอาคาร</p>	<p>ภาพที่ 81 แผงยื่นเพื่อรองรับวัสดุเข้าตัวอาคาร</p>



ภาพที่ 82 ลิฟต์ขนถ่ายวัสดุก่อสร้าง



ภาพที่ 83 จำกัดการทำงานของแขนเครน